



Associação de Futebol de Coimbra

Fundada em 22 de Outubro de 1922

Instituição de Utilidade Pública

Medalha de Mérito Desportivo (Ministério da Educação)

Filiada na F. P. F.

www.afcoimbra.com

[instagram.com/afcoimbra20](https://www.instagram.com/afcoimbra20)

[facebook.com/golocoimbra/](https://www.facebook.com/golocoimbra/)

[mycujoo.tv/video/afcoimbra](https://www.mycujoo.tv/video/afcoimbra)



mycujoo

COMUNICADO OFIC. Nº. 12
DATA: 17-SETEMBRO-2024

INDICE

- EQUIPAMENTOS DOS JOGADORES

Para conhecimento e orientação dos Clubes filiados, Órgãos de Comunicação Social e demais interessados, divulgamos o seguinte:

EQUIPAMENTOS DOS JOGADORES

De harmonia com o determinado, lembramos que os clubes deverão facultar à AFC os elementos identificativos dos equipamentos a utilizar pelas suas equipas durante a época 2024/2025, juntando maquetes ou fotografias dos mesmos. Para esse efeito anexamos impresso próprio que depois de preenchido deverá ser assinado e carimbado pelo clube.

No caso de os equipamentos apresentarem publicidade, deverá também ser elaborado o necessário Requerimento (em anexo), ao qual deverão acrescentar foto em que seja visível a publicidade existente.

Pel' A Direção da A.F.Coimbra
Os Serviços

/TR

#afcpartilhamospaixao

Estádio Municipal Sérgio Conceição

Rua de S. Lourenço - Quinta do Relógio - 3045-478 Taveiro - Telefone: 239 853 680

email: afcoimbra@afcoimbra.com



EQUIPAMENTOS DE JOGO

Época Desportiva

 /

FUTEBOL / FUTSAL

		CÓDIGO SCORE
NOME DO CLUBE/SAD/SDUQ LDA	<input type="text"/>	<input type="text"/>
COMPETIÇÃO 1	<input type="text"/>	
COMPETIÇÃO 2	<input type="text"/>	
COMPETIÇÃO 3	<input type="text"/>	
COMPETIÇÃO 4	<input type="text"/>	

NOTA: O clube apenas deverá preencher o campo 2, 3 e 4 caso utilize o mesmo equipamento em diferentes competições.

MARCA DOS EQUIPAMENTOS

MARCA	<input type="text"/>
-------	----------------------

COR DOS EQUIPAMENTOS

JOGADOR EM CAMPO

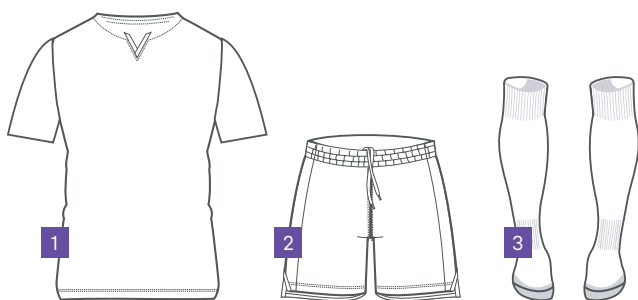

		1.ª OPÇÃO	2.ª OPÇÃO	3.ª OPÇÃO	4.ª OPÇÃO
CAMISOLA	1	<input type="text"/>	<input type="text"/>	<input type="text"/>	<input type="text"/>
CALÇÕES	2	<input type="text"/>	<input type="text"/>	<input type="text"/>	<input type="text"/>
MEIAS	3	<input type="text"/>	<input type="text"/>	<input type="text"/>	<input type="text"/>



GUARDA-REDES

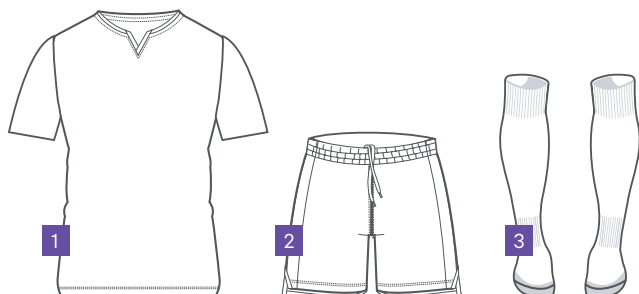

		1.ª OPÇÃO	2.ª OPÇÃO	3.ª OPÇÃO	4.ª OPÇÃO
CAMISOLA	1	<input type="text"/>	<input type="text"/>	<input type="text"/>	<input type="text"/>
CALÇÕES	2	<input type="text"/>	<input type="text"/>	<input type="text"/>	<input type="text"/>
MEIAS	3	<input type="text"/>	<input type="text"/>	<input type="text"/>	<input type="text"/>

NOTA: O Clube deve enviar as maquetes ou fotografias de todos os equipamentos acima identificados.

_____, ____ de ____ de ____

Nome: _____ Nome: _____ Nome: _____

Assinatura: _____ Assinatura: _____ Assinatura: _____

IMPORTANTE: Esta declaração deve ser assinada e carimbada pelo Clube.



CLUBE REQUERENTE

Nome	<input type="text"/>
Competição 1	<input type="text"/>
Competição 2	<input type="text"/>
Competição 3	<input type="text"/>
Competição 4	<input type="text"/>

EMPRESAS DE PUBLICIDADE (NOMES)

Frente da camisola	Costas da camisola	Calções		Manga Esquerda
		Posterior	Perna Esquerda	
<input type="text"/>	<input type="text"/>	<input type="text"/>	<input type="text"/>	<input type="text"/>

EMPRESAS DE PUBLICIDADE (DESCRIÇÃO EXATA)

Frente da camisola	Costas da camisola	Calções		Manga Esquerda
		Posterior	Perna Esquerda	
<input type="text"/>	<input type="text"/>	<input type="text"/>	<input type="text"/>	<input type="text"/>

EMPRESAS DE PUBLICIDADE (MEDIDA EXATA)

Frente da camisola	Costas da camisola	Calções		Manga Esquerda
		Posterior	Perna Esquerda	
<input type="text"/>	<input type="text"/>	<input type="text"/>	<input type="text"/>	<input type="text"/>

área máxima: 600cm²

área máxima: 450cm²
(sem interferir com a numeração)

área máxima: 220cm²

sobre o logótipo
do fabricante: 120cm²

área máxima: 100cm²

Assinatura e Carimbo
do Clube requerente

Assinatura e Carimbo
da Associação

Local

Data

Local

Data



INDICAÇÕES TÉCNICAS - CAMISOLAS

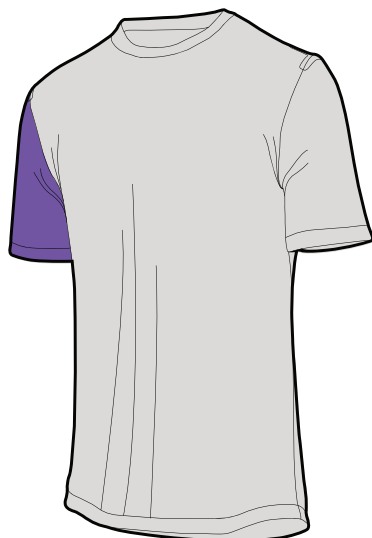

● - área reservada utilizável: 600cm²

● - área reservada utilizável: 450cm²
(sem interferir com a numeração)

● - Publicidade na manga direita reservada à entidade organizadora da competição com área máxima de 200cm²

INDICAÇÕES TÉCNICAS - CALÇÕES

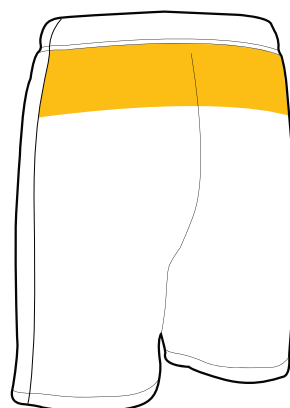
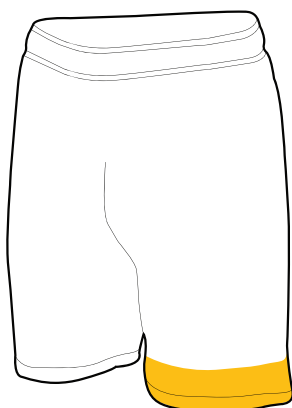

● - Área de Publicidade - na parte da frente da perna esquerda 120cm²; na parte posterior 220cm²